Pour consommer moins, et mieux !

La filière artisanale du commerce équitable contribue à valoriser la culture et à perpétuer les savoir-faire traditionnels. Elle permet de sortir de la logique de la quantité et de privilégier celle de la qualité en nous interpellant sur notre relation à la consommation : ne vaut-il pas mieux choisir des produits un peu plus chers mais de bonne qualité et aux retombées positives, que des produits à bas prix mais aux impacts sociaux et environnementaux catastrophiques ?

Moins mais mieux pour protéger le vivant car la surconsommation pollue et épuise les ressources.

L'artisanat participe à la préservation de l'environnement : **pas ou peu de recours aux énergies fossiles,** utilisation de **matériaux naturels ou recyclés** et ateliers peu mécanisés.

Au Pérou, l'association Inti Raymi est la faîtière de plusieurs centres d'artisanat et de production textile. Elle a créé un atelier de traitement de la laine d'alpaga à Tinky, près du Cuzco, à 4'200 m et organise chaque année un **concours national de création** dont les premiers prix sont exposés au musée d'Art populaire à Lima : céramiques, tissage, calebasses pyrogravées, retables, travail du métal, du bois.

L'utilisation de **teintures naturelles** dans les ateliers textiles permet de se passer des teintures chimiques qui ont un impact environnemental très lourd.

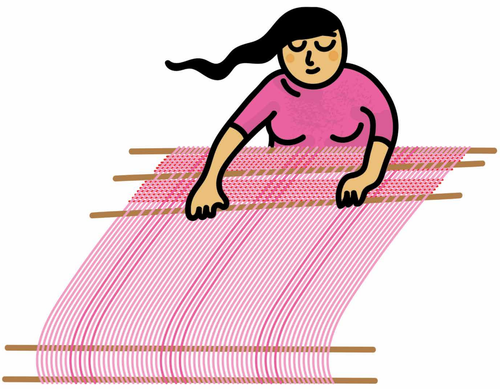

Le saviez-vous ?

L'artisanat est inscrit au patrimoine culturel immatériel de l'UNESCO.

Le commerce équitable refuse d'adopter la stratégie des bas prix qui favorise la surconsommation actuelle. Depuis ses débuts, il se mobilise pour faire connaître **la véritable valeur (sociale et environnementale) des biens de consommation**.

Quelques chiffres

Environ 50% du chiffre d'affaires des Magasins du Monde concerne des produits d'artisanat.

P13

Pour aller plus loin

magasins du monde
Un climat de solidarité
Justice économique, justice climatique

Avec le soutien de
FEDERATION VAUDOISE COOPERATION
FEDERATION GENEVOISE DE COOPERATION
Fribourg Solidaire Solidarisches Freiburg
VALAIS SOLIDAIRE SOLIDARISCHES WALLIS
LOTERIE ROMANDE